

Guatemala 31 de Julio del 2014

Informe No. 7 -2014

Licenciada
Rosa María Chan
Viceministra del Patrimonio Cultural y Natural
Su Despacho

Estimada Licenciada Chan:

De la manera más atenta me dirijo a usted con el propósito de presentarle mi informe de actividades mensuales conforme a lo estipulado en el **Contrato Administrativo por Servicios Técnico Profesionales Número 265-2014 y Acuerdo Ministerial No. 29-2014**, correspondiente al mes de **Julio** del presente año, y para el cobro de mis honorarios estoy presentando la factura número de serie "B" y correlativo No. 000026.

INFORME CORRESPONDIENTE AL MES JULIO:

Actividades

1. Investigación Arqueológica con excavaciones de sondeo en el Área Sur C y Sur Oeste del Grupo Central del Parque Arqueológico Nacional Tak'alik Ab'aj

Por la presencia de 2 manos de moler y de un quemado en la op. A-10a se decidió trazar una extensión (op.A-10ao) hacia el oeste con las siguientes dimensiones: 2 mts norte-sur y 1.25 mts este- oeste (Foto1). Los lotes 5 y 6 en esta operación revelaron una cantidad considerable de materiales arqueológicos, dentro los cuales destacan tiestos de cerámica y algunos cuantos fragmentos de obsidiana. Luego de excavar en la Op. A-10a y A-10ao se pudo determinar que el quemado encontrado era parte de un basurero (Foto2) hecho por los antiguos habitantes de Tak'alik Ab'aj.

Este basurero contenía en su interior fragmentos de vasijas y algunas piedras trabajadas (Foto2). La forma del basurero nos recuerda a los Erlenmeyer utilizados en los laboratorios químicos (Foto3).

Paralelamente se trazó un nuevo sondeo 80mt hacia el este, la nomenclatura de la operación es la siguiente: C-10a y sus dimensiones son las siguientes: 1mt norte- sur y 2mts este-oeste. Se registraron 4 estratos, de los cuales 2 fueron culturales. Dentro de estos rellenos se pudo recolectar tiestos de cerámica y algunas lascas de obsidiana.

Dado a los recientes hallazgos encontrados en el área investigada, se decidió realizar una excavación a 68. 74 mts hacia el este y a 115° de la op. AA-9a con el objetivo de poder encontrar un patrón ya que en las excavaciones realizadas recientemente se han documentado una serie de agujeros con forma de basureros.

La operación C-10b presento las siguientes dimensiones: 2 mts este- oeste y 1 mt norte-sur. El primer estrato excavado fue la arena volcánica el cual no presento material arqueológico. A 77 cm de profundidad (lote 5) se reportó material arqueológico destacando la cerámica con 182 tiestos. El lote 6 se encontró a 80 cm de profundidad/ esquina B. Dentro de este lote se encontró un fragmento de una piedra verde de forma indeterminada, 97 tiestos cerámicos, 2 piedras trabajadas y 2 soportes, a la vez se registró un quemado (Foto 4) al centro del pozo. Al ver el quemado se decidió dejar una parte al sur e investigar el resto para ver cómo se comportan los cambios.

Al principio se pensó que el lote 7 fuese el suelo natural, sin embargo la presencia de un quemado mencionado anteriormente y la presencia de un posible basurero se tomó la decisión de realizar una extensión hacia el este (Op. C-10be) (Foto 5) con el objetivo de documentar e encontrar la finalización del posible basurero.

La op.C-10b y C-10be aún siguen en proceso de investigación esperando que surjan datos que nos ayuden a comprender la sociedad que habito Tak'alik Ab'aj.



Foto 1. Trazo de la Extensión A-10ao (Espigares 2014)



Foto 2. Op. A-10a y A-10ao, mostrando el basurero y parte del quemado (Espigares 2014)



Foto 3. Mostrando forma del basurero en Op. A- 10 y A-10ao y la similitud con un Erlenmeyer utilizado en los laboratorios de química (Espigares 2014)

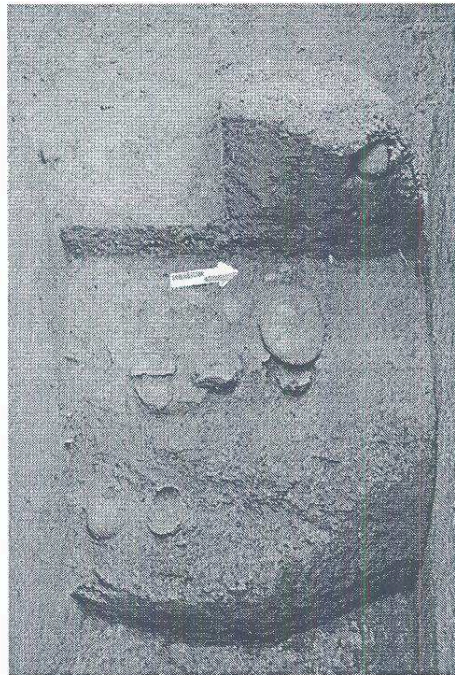

Foto 4. Mostrando un quemado en la Op. C-10b, lote 6
(Espigares 2014)

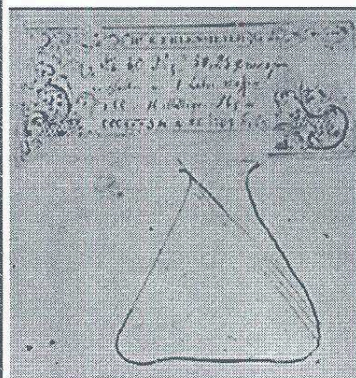

Foto 5. Extensión C-10be
(Espigares 2014)

Resultados

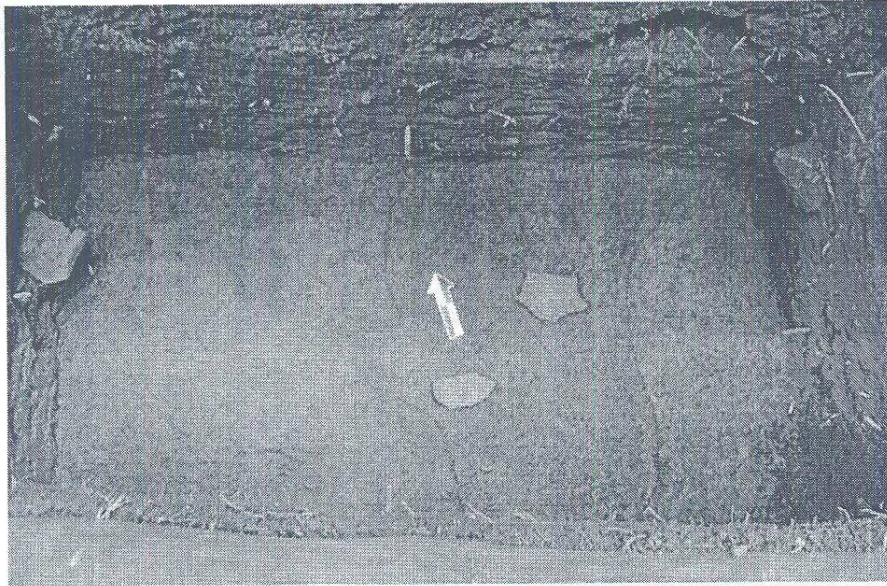
Investigación Arqueológica con excavaciones de sondeo en el Área Sur C y Sur Oeste del Grupo Central del Parque Arqueológico Nacional Tak'alik Ab'aj.

Durante este mes de Julio se realizaron 5 excavaciones de las cuales 3 han culminado y 2 que aún siguen en investigación. A continuación se describirán los lotes de los sondeos efectuados durante el mes de Julio:

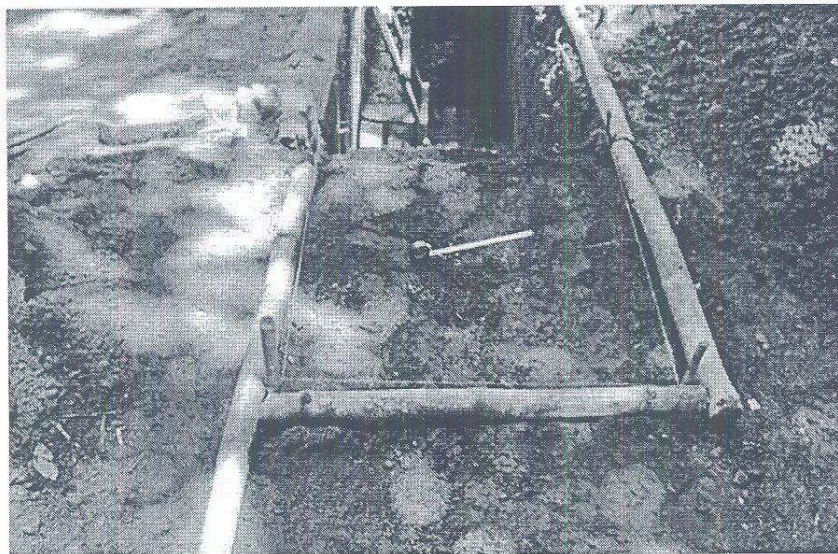
Operación A-10a: esta operación reporto 6 lotes, siendo estos los siguientes:

Lote 3: Arena Volcánica.

Lote 5: Barro café oscuro, poco micáceo, poroso.

Lote 6: Barro café oscuro, micáceo, pastoso.

Lote 7: Barro café oscuro, cerámica triturada, restos carbón, poroso.

Lote 8: Barro café, poco micáceo, poca cerámica triturada, poco carbón.

Lote 9: Suelo Natural. Barro amarillento, con pómez, micáceo, arenoso.

Operación A-10ao: esta operación reporto 6 lotes, siendo estos los siguientes:

Lote 3: Arena Volcánica.

Lote 5: Barro café oscuro, poco micáceo, poroso.

Lote 6: Barro café oscuro, micáceo, pastoso.

Lote 7: Barro café oscuro, cerámica triturada, restos carbón, poroso.

Lote 8: Barro café, poco micáceo, poca cerámica triturada, poco carbón.

Lote 9: Suelo Natural. Barro amarillento, con pómez, micáceo, arenoso.

Operación C-10a: esta operación reporto lotes, siendo estos los siguientes:

Lote 3: Arena Volcánica.

Lote 5: Barro café oscuro, poco micáceo, poca cerámica triturada, poco carbón, pastoso.

Lote 6: Barro café oscuro, micáceo, pastoso.

Lote 7: Suelo Natural. Barro amarillento, micáceo, con pómez, poroso y arenoso



Carlos Alberto Espigares



ARQUEOLOGO
Miguel Orrego Corzo
JEFE ADMINISTRATIVO
PARQUE ARQUEOLÓGICO TANALIXARA